# R. BIBLIOTECA NAZIONALE CENTRALE DI FIRENZE

Numeri d'ingresso

Raccolta: N.A. 754

Cassetta: II 6

Numero: 17

Lettere n. ____ di Mss. Collodi

Collocamento a riposo di C. Lorenzini, dietro sua richiesta, dal posto di Segretario di I Classe nell'Amministrazione provinciale.

diretta a ____ 2. VI. 1881

| Numero d'ordine | Luogo di partenza | DATA | | | Pagine o allegati | Osservazioni |
|---|---|---|---|---|---|---|
| | | Anno | Mese | Giorno | | |
| | | | | | | cc. 5 numerate |

Tip. «Il Cronista» - 20.000 - 3.910.XXI

Inches 1 2 3 4 5 6 7 8 9 10 11 12 13 14 15 16 17 18 19 20
Centimeters 1 2 3 4 5 6 7 8 9 10 11 12 13 14 15 16 17 18 19 20
Blue Cyan Green Yellow Red Magenta White 3/Color Black
KODAK Color Control Patches © Tiffen Company, 2000
Kodak LICENSED PRODUCT

| Numero d'ordine | Luogo di partenza | DATA | | | Pagine e allegati | Osservazioni |
|---|---|---|---|---|---|---|
| | | Anno | Mese | Giorno | | |

17

# UMBERTO I°

PER GRAZIA DI DIO E PER VOLONTÀ DELLA NAZIONE

## RE D'ITALIA

Sulla proposizione del Nostro Ministro Segretario di Stato per gli affari dell'Interno

Abbiamo decretato e decretiamo

Lorenzini Cav. Carlo, Segretario di 1.a classe nell'Amministrazione Provinciale è collocato a riposo dietro sua domanda per infermità che lo rende inabile a continuare nel servizio, ed ammesso a far valere i suoi titoli pel conseguimento della pensione che potrà ottenere a termini di legge, a decorrere dal 1.° Giugno p.° v.°

Il Nostro Ministro Segretario di Stato per gli affari dell'Interno è incaricato dell'esecuzione del presente Decreto che sarà registrato all'ufficio della Corte dei Conti.

Dato a Roma addì 12 Maggio 1881

Firmato Umberto

Contrassegnato Depretis

Registrato alla Corte dei conti

li 2 Giugno 1881

Registro 5 Decr.i Pers.le a Carte 1 P.

Firmato Lupes

Per sunto del Decreto d'esso giorno

Il Direttore Capo di Divisione

Mzo

1

2

Inches
Centimetres
KODAK Color Control Patches © The Tiffen Company, 2000
Kodak LICENSED PRODUCT
Blue Cyan Green Yellow Red Magenta White 3/Color Black

Anno 1881 — Num. 2275

# CORTE DEI CONTI.

Viste le Leggi 14 agosto 1862, N. 809, 14 Aprile 1864, N. 1731

In conformità della deliberazione 17 Agosto 1881 N. 3201

LA CORTE DEI CONTI - SEZIONE SECONDA

DECRETA:

ASSEGNARSI la seguente Pensione liquidata sulle basi delle succitate Leggi

in annue Lire Duemiladuecento

| COGNOME, NOME E QUALITÀ | DATA E LUOGO della NASCITA | DATA del Cominciamento del servizio valutabile in pensione | DATA e Motivo della cessazione del servizio | ANNI di servizio ammessi | SOMMA ASSEGNATA | DECORRENZA | DOMICILIO ELETTO |
|---|---|---|---|---|---|---|---|
| Lorenzini Cav. Carlo già Segretario di 1a Classe nell'Amministrazione Provinciale | 1826 24 Giugno Firenze | 20 Luglio 1848 | 31 Maggio 1881 N. ripete dietro domanda per infermità Ministeriale 17 Giugno 1881 N. Interno | 33 | L. 2200 — | Primo Giugno 1881 N. Vita | Firenze Via Ginori n. 28 P. 2° |

AVVERTENZE.

Non si tenne conto dei servizi militari, nè delle campagne relative, perchè mancano i documenti per giustificarne la Quota ed i Brevetti delle medaglie

Roma, li 22 Agosto 1881

IL SEGRETARIO GENERALE

IL PRESIDENTE

3

PREFETTURA DI FIRENZE

GABINETTO

N. 2447

Firenze, 1 Giugno 1884

Collocamento a riposo

Mi pregio di trasmettere l'accluso stralcio del R. Decreto 12 maggio u. s. col quale Ella, in seconda delle presentate domande, venne collocata a riposo a partire dal 1.mo corrente ed immediata a far valere i suoi titoli pel conseguimento della pensione che potrà spettarle a termine di legge: ed a tale effetto le unisco altresì lo stato autentico dei servizi da Lei prestati.

In questa occasione Mi fo lo pregio di gradire l'espressione dei miei sentimenti di vivo rammarico per essere privato dell'opera sua intelligente e di miei ringraziamenti per la costante e diligente sua cooperazione.

Con distinta stima e considerazione

Il Prefetto
[illegible]

All'Ill.mo Sig.
Sig.ra Carlotta Lorenzini
Segretario di Prefettura
Firenze

4

Inches
Centimetres
KODAK Color Control Patches ©The Tiffen Company, 2000
Kodak
LICENSED PRODUCT
Blue Cyan Green Yellow Red Magenta White 3/Color Black

12 maggio 1891
collocamento a riposo

Collocamento a riposo

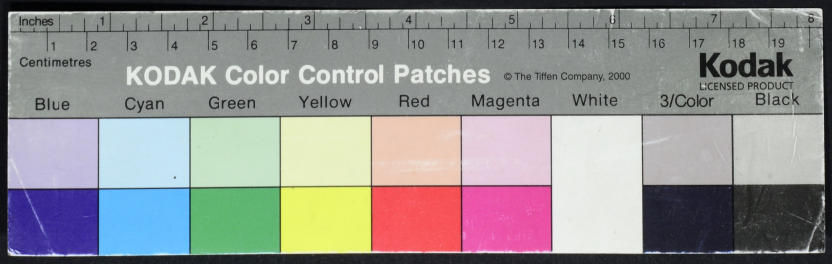
Inches
Centimetres
KODAK Color Control Patches
© The Tiffen Company, 2000
Kodak
LICENSED PRODUCT
Blue
Cyan
Green
Yellow
Red
Magenta
White
3/Color
Black